

ECOLE ROCHEGUDE
Du 18/11/2024 au 22/11/2024

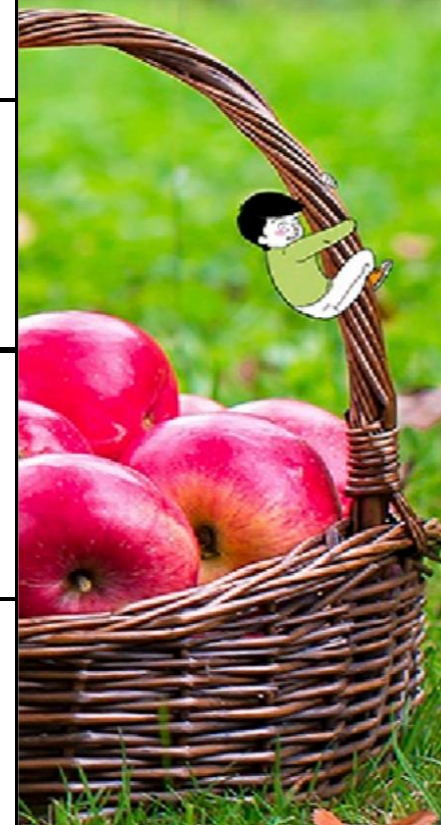

Lundi	<p>Betteraves Bio - Vinaigrette</p> <p>Bolognaise de lentilles Bio</p> <p>Blé CE2 pilaf</p> <p>Yaourt nature BIO - , sucre</p> <p>Poire</p>
Mardi	<p>Salade de coquillettes Bio au thon - Vinaigrette balsamique</p> <p>Poisson pané 100 % filet MSC - , citron</p> <p>Épinards à la Béchamel</p> <p>Pont l'Evêque AOP</p> <p>Compote fraîche Pomme Bio poire</p>
Mercredi	
Jeudi	<p>Potage de potimarron</p> <p>Paupiette de veau FR - Sauce moutarde</p> <p>Carottes CE2</p> <p>Yaourt arôm Fruits de bois au lait de la ferme des Ayguees</p> <p>Pomme Bio</p>
Vendredi	<p>Céleri râpé - Sauce mayonnaise au curry</p> <p>Rôti de dinde - Sauce champignons</p> <p>Riz de Camargue IGP pilaf</p> <p>Brie</p> <p>Flan nappé caramel</p>